

Casă la parter: **FLORI III**

Cod proiect: **P1-0168**



**CASE MEXI**
Construcții de case
pe structură metalică ușoară

Specificații

Suprafață construită: **150.55** m2
Suprafață utilă: **120.44** m2
Terase acoperite: **24.41** m2
Volum net: **397.74** m3
Dimensiunile clădirii: **15.1x12.6** m
Dimensiuni minime teren: **22.2x22.7** m
Înălțimea clădirii: **7.16** m
Unghiul acoperișului: **28°**
Suprafață acoperiș: **248.50** m2
Terasa neacoperite: **38.00** m2

Parter

Living: **32.90** m2
Bucătărie: **12.39** m2
Hol: **4.93** m2
Depozitare: **1.17** m2
Vestibul: **3.11** m2
Coridor: **11.76** m2
Cămară: **2.09** m2
Baie: **2.69** m2
Baie: **6.04** m2
Dormitor: **14.80** m2
Dormitor: **11.65** m2
Dormitor: **11.03** m2
Spațiu tehnic: **5.88** m2



www.casemexi.ro

Plan Parter

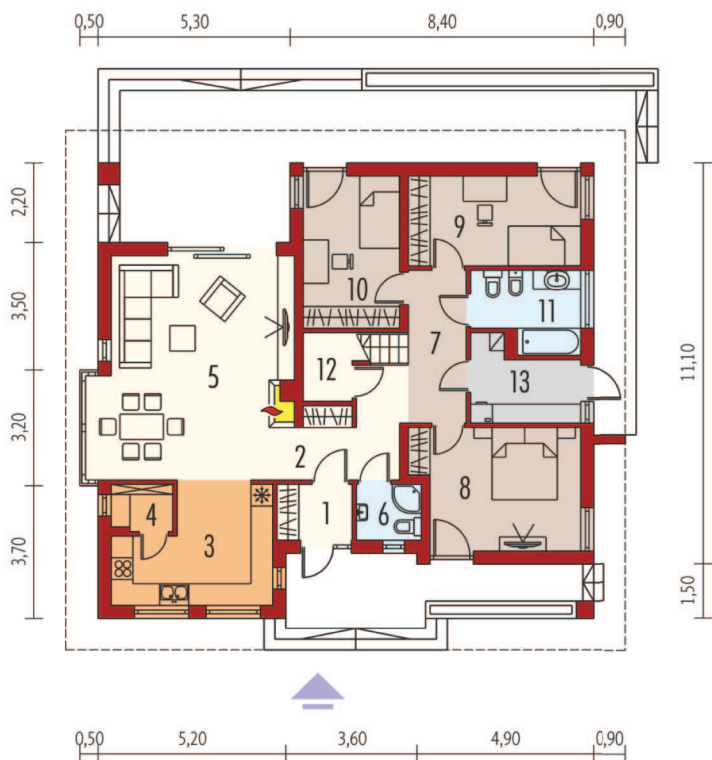

Dimensiuni minime la Teren

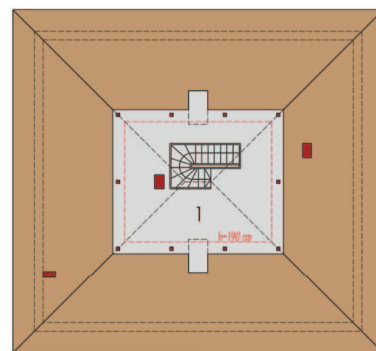
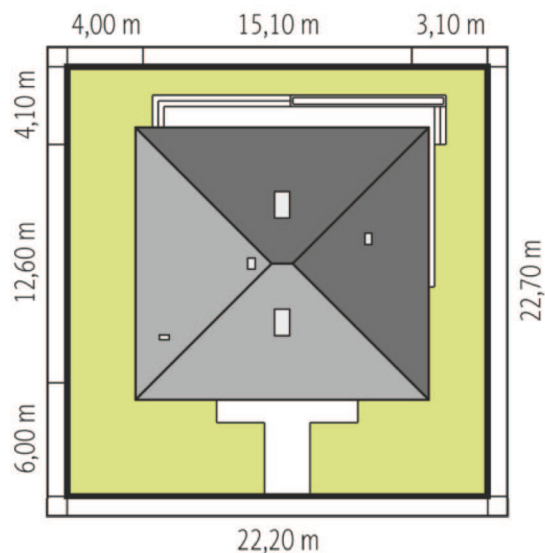

Dacă nu găsiți la noi casa dorită,
vă așteptăm cu **proiectul**
Dumneavoastră!

Fațade



Descriere

Casa FLORI propune un proiect practic, o locuință pe un singur etaj pe un plan aproximativ pătrat care oferă întreg confortul necesar unei familii de 3-4 persoane. Volumul tradițional al acestei case, închis cu acoperiș în 4 ape, este îmbogățit din punct al vedere estetic printr-un design cu accente moderne – vitrajele largi, finisajele de tencuială decorativă albă și detalii de lemn, alături de o terasă semiacoperită. Planul include un living cu șemineu, dining, bucătărie cu cămară ca spații constituente ale zonei de zi. În completare mai sunt prevăzute o baie mică și o cameră de utilitate tehnică. Zona de noapte este formată din trei dormitoare și o baie confortabilă.

Prețuri - pe structură metalică ușoară (informativ)

LA ROȘU

25.227 €

SEMIFINISAT

53.709 €

LA CHEIE

66.730 €

Casă cu mansardă: **ELIOT G1**

Cod proiect: **M1-0001**



**CASE MEXI**
Construcții de case
pe structură metalică ușoară

Specificații

Suprafață construită: **172.67** m²
Suprafață utilă: **138.14** m²
Terase acoperite: **3.75** m²
Volum net: **379.94** m³
Dimensiunile clădirii: **9.4x12.3** m
Dimensiuni minime teren: **17.4x22.9** m
Înălțimea clădirii: **8.40** m
Unghiul acoperișului: **45°**
Suprafață acoperiș: **144.80** m²
Garaj : **22.15** m²

Parter

Living: **18.14** m²
Dinning: **10.34** m²
Bucătărie: **7.03** m²
Hol: **12.49** m²
Vestibul: **2.88** m²
Toaletă: **1.48** m²
Spațiu tehnic: **4.01** m²

Mansardă

Baie: **9.03** m²
Coridor: **4.78** m²
Dormitor: **12.22** m²
Dormitor: **10.13** m²
Dormitor: **10.13** m²



www.casemexi.ro

Plan Parter

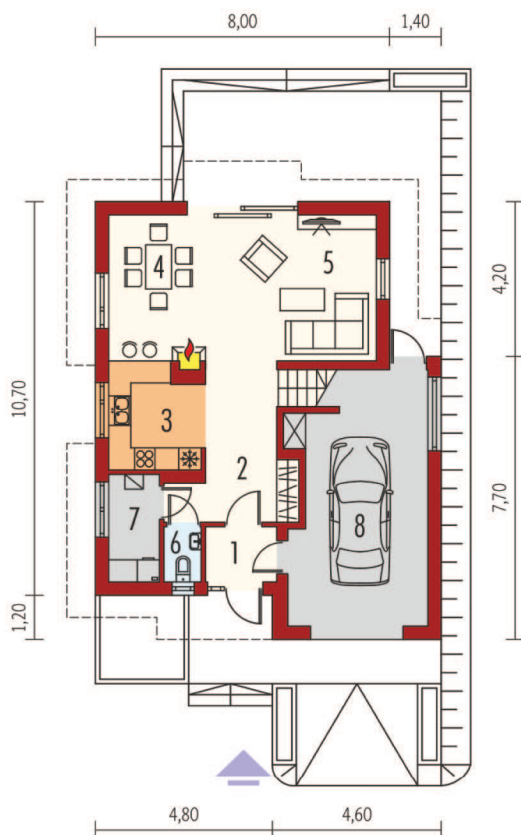

Plan Mansardă

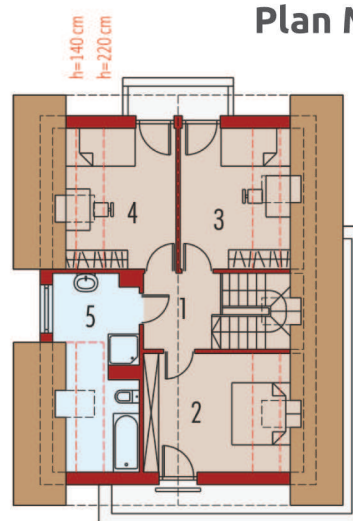

Dimensiuni minime la Teren

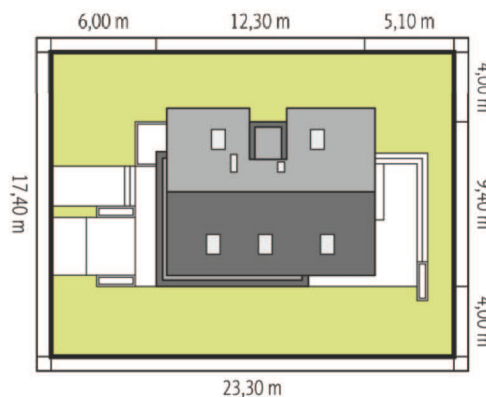

Fațade



Descriere

Proiectul ELIOT propune o casă într-un stil modern și o soluție funcțională. Forma compactă determină eficiența energetică și o buna ergonomie a spațiilor, intenția fiind de a maximiza confortul de zi cu zi a gospodăriei. Arhitectura de fațada este îmbogățită cu detalii interesante, cum ar fi obloanele glisante din lemn, care reprezintă atât un decor atractiv, cât și o metodă de control al iluminării naturale. Finisajele alese se compun într-o schemă cromatică elegantă, tencuiala decorativă albă fiind echilibrată de accentele de culoare închisă ale învelitorii și balconului de pe latura ascunsă.

La parter este prevăzut un living cu șemineu, sală de dining și bucătăria deschisă către living și amenajată cu un bar. Există, de asemenea, o baie de mici dimensiuni, camera tehnică și un garaj. Mansarda a fost planificată ca zonă de noapte cu trei dormitoare și o baie confortabilă.

Prețuri - pe structură metalică ușoară (informativ)

LA ROȘU

27.054 €

SEMIFINISAT

54.982 €

LA CHEIE

64.582 €

Notă informativă.

Suprafața încăperilor de la nivelul mansardei nu conțin suprafețele înclinate, astfel aceste suprafețe apar mai mici în descriere.

Casă cu etaj: **EX 10 II SOFT**

Cod proiect: **E2-0109**



**CASE MEXI**
Construcții de case
pe structură metalică ușoară

Specificații

Suprafață construită: **207.24** m²
Suprafață utilă: **153.51** m²
Terase acoperite: **10.89** m²
Volum net: **497.23** m³
Dimensiunile clădirii: **15.4x11.1** m
Dimensiuni minime teren: **22.9x23.8** m
Înălțimea clădirii: **8.17** m
Unghiul acoperișului: **2** °
Suprafață acoperiș: **128.10** m²

Parter

Living: **30.62** m²
Bucătărie: **10.32** m²
Baie: **3.62** m²
Hol: **15.64** m²
Vestibul: **2.46** m²
Cămară: **1.71** m²
Garderoba: **3.32** m²
Spațiu tehnic: **19.81** m²

Etaj

Baie: **11.61** m²
Coridor: **4.02** m²
Dormitor: **16.81** m²
Dormitor: **16.79** m²
Dormitor: **16.78** m²



www.casemexi.ro

Plan Parter



Plan Etaj

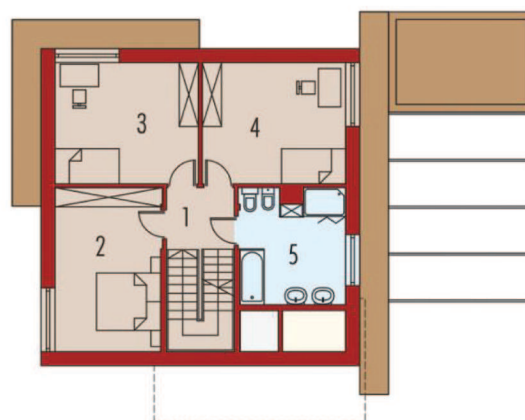

Dimensiuni minime la Teren

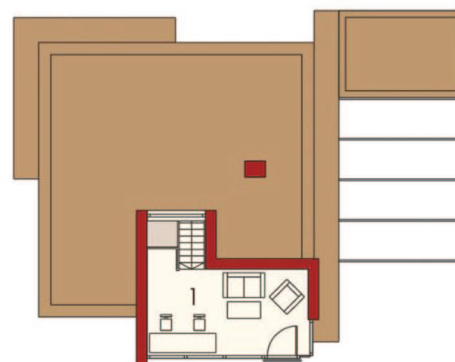
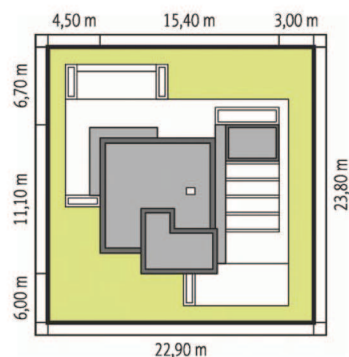

Fațade



Descriere

Proiectul EX10 II propune o locuință modernă, cu o puternică identitate vizuală, ideală pentru o familie de 3-4 persoane. Volumetria se bazează pe îmbinări de corpuri drepte, o geometrie echilibrată și o combinație de finisaje elegante. Culoarea predominantă este cea a tencuiei albe, peste care se suprapun elemente contrastante: vitrajele largi încadrate de rame închise la culoare, placaj de lemn, riflaje și parasolare de lemn, decosuri volumetriche cu efecte de umbră interesante. Elementul fundamental distinctiv al acestui proiect este închiderea cu acoperiș – terasă, fapt ce oferă posibilitatea exploatării aceluși spațiu "pierdut" prin ridicarea casei. Interiorul acestui proiect a fost gândit secvențial, în funcție de utilizarea de zi cu zi. Astfel, la parter este prevăzută zona de zi cu living, zona de dining, bucătărie și alte spații secundare complementare. La etaj se află zona de noapte, cu trei dormitoare și o baie complet utilată. Scara interioară continuă pentru o jumătate de nivel în plus, având ca destinație finală camera-birou.

Prețuri - pe structură metalică ușoară (informativ)

LA ROȘU

32.966 €

SEMIFINISAT

66.996 €

LA CHEIE

81.884 €



Cine suntem și Ce vă oferim

Compania Case Mexi realizează construcții pe structură metalică indiferent de scopul utilizării clădirii, case, hale de producție, spații de birouri, etc.

Suntem producători de profile metalice, conform normativelor europene Eurocod 3 și certificați CE, din oțel structural S350 cu strat de zinc 275G/mp. La construcțiile de case pentru pereții exteriori folosim profile de 140 mm, la planșee folosim profile de la 190 la 300 mm. Astfel planșeele create de noi suportă straturi de beton și sunt foarte rigide.

Casele executate de noi au un coeficient atât termic cât și fonic net superior caselor din cărămidă. Din punct de vedere seismic, sunt cele mai rezistente tipuri de construcție. Casele Mexi sunt ridicate într-un timp foarte scurt și de o calitate înaltă.

Avantaje oferite

IZOLARE SUPERIOARĂ

O clădire prefabricată din oțel cu pereți tip Mexi atinge cele mai înalte valori de izolare disponibile oriunde, fără goluri termice. Acest lucru se transpune în facturi mai mici de energie pentru totdeauna, credite verzi, și o clădire mai confortabilă pentru început!

FLEXIBILITATE în DESIGN

Oțelul prefabricat oferă cel mai înalt nivel de flexibilitate în design din lume. Oțelul permite posibilități arhitecturale care ar fi imposibil de realizat cu orice alt material. Și acest lucru nu înseamnă că trebuie sacrificată estetica dorită. Cu oțelul prefabricat oportunitățile de proiectare sunt cu adevărat fără sfârșit. De la clasic la modern, de la linii perfect drepte la linii curbate, toate pot fi realizate din structură metalică.

DURABILITATE CRESCUTĂ

Locuințele pe structură metalică sunt cu mult mai rezistente în timpul cutremurelor, inundațiilor, incendiilor și alte dezastre care ar distruge în mod normal, o construcție. Companiile de asigurări știu acest aspect, iar ratele vor reflecta permanent acest lucru!

CONSTRUIRE RAPIDĂ

Construcțiile metalice prefabricate boltite și înșurubate se ridică mai repede decât orice altă metodă de construcție tradițională. Ele pot fi realizate în unele dintre cele mai neaccesibile, mai mici sau mai îndepărtate locații de construcții din lume. O structură metalică se ridică în termen de doar câteva zile iar până la cheie în 3 - 4 luni.

Stadiile de construcție ale Caselor MEXI pe structură metalică ușoară

LA ROȘU

Timp de execuție: **2 săptămâni**

- Proiect de arhitectură
- Proiect de rezistență faza PT (proiect tehnic)
- Proiect de instalații electrice, sanitare, termice faza DTAC (documentația tehnică pentru obținerea autorizației de construcție)
- Proiect de fundație
- Structura metalică din profile zincate 140mm
- Panouri vidwall pe pereți (rezistente la foc și umiditate)
- Panouri osb3 pe șarpantă

SEMIFINISAT

Timp de execuție: **2 luni**

Stadiul la roșu la care se adaugă următoarele materiale:

- Polistiren EPS 80 de 100mm Swispor sau Austrotherm
- Polistiren extrudat pe soclu de 30mm Swispor sau Austrotherm
- Plasă de fibră de sticlă
- Masă de șpaclu
- Înelitoare metalică Novatik sau ceramică Tondach
- Tâmplărie exterioară PVC cu profil 5camere, trei sticle tip 4anotimpuri Veka, Salamander, Rehau
- Termoizolație cu vată bazaltică de mare densitate de 100mm
- Instalații electrice introduse în tubulatură plastic
- Instalații sanitare
- Instalații termice în pardoseală
- Șapă semiuscată peste țevile de instalație termică
- Folie aluminizată antivapori pe pereții exteriori
- Wată minerală între pereți interiori de 100mm
- Wată minerală în tavan 200mm
- Plăci de gips carton 2 straturi pe fiecare parte a peretelui inclusiv și pe tavan
- Lambriu exterior la pazie și terase acoperite
- Sistem pluvial

LA CHEIE

Timp de execuție: **3 luni**

Stadiul semifinisat la care se adaugă următoarele:

- Tencuială decorativă pe pereții și soclul casei
- Finisarea pereților în interior (gletuit și zugrăvit în alb)
- Gresie pe pardoseală 50ron/mp
- Faianță pe pereți 50ron/mp
- Parchet laminat 40ron/mp
- Cabină de duș 600ron/buc
- Vas toaletă cu rezervor 300ron/buc
- Bideu 150ron/buc
- Vană 500ron/buc
- Lavoar 300ron/buc
- Baterii (robineți) 300ron/buc
- Uși de interior 500/buc
- Aparatajele electrice 15ron/buc
- Corpuri de iluminat în băi, garaj, cameră tehnică 100ron/buc
- Corpuri de iluminat în living, bucatărie, hol și dormitoare 300ron/buc

! NOTĂ la PREȚURI

Prețurile afișate nu includ fundația pentru că aceasta diferă în funcție de studiul geotehnic. Tabloul electric nu conține siguranțe diferențiale. Lambriurile de lemn pe exteriorul casei și pe terasă, uși de garaj nu sunt incluse. Nu sunt incluse șeminee și hornuri. Branșamentele la utilități se vor executa de către beneficiar. Termenele de execuție sunt calculate din momentul începerii lucrărilor ținând cont de planificarea constructorului, deplasarea se face după obținerea autorizației de construcție.



(+4) 0773 751 610
case@mexi.ro

Mexi Group - ROMÂNIA

CONSTRUIM în toată ȚARA
prin rețeaua noastră de distribuitori și constructori!



www.casemexi.ro