

Unități locative dispuse pe zece niveluri

Mai multe unități locative sunt construite în cadrul unui imobil cu regimul de înălțime două subsoluri, demisol, parter, patru etaje și ultimele două (al cincilea și al șaselea) retrase.

Beneficiarul, dar și executantul lucrării este societatea comercială AXA Invest, proiectul, denumit "Locuința Colectivă", fiind întocmit de OOPY Arhitectura.

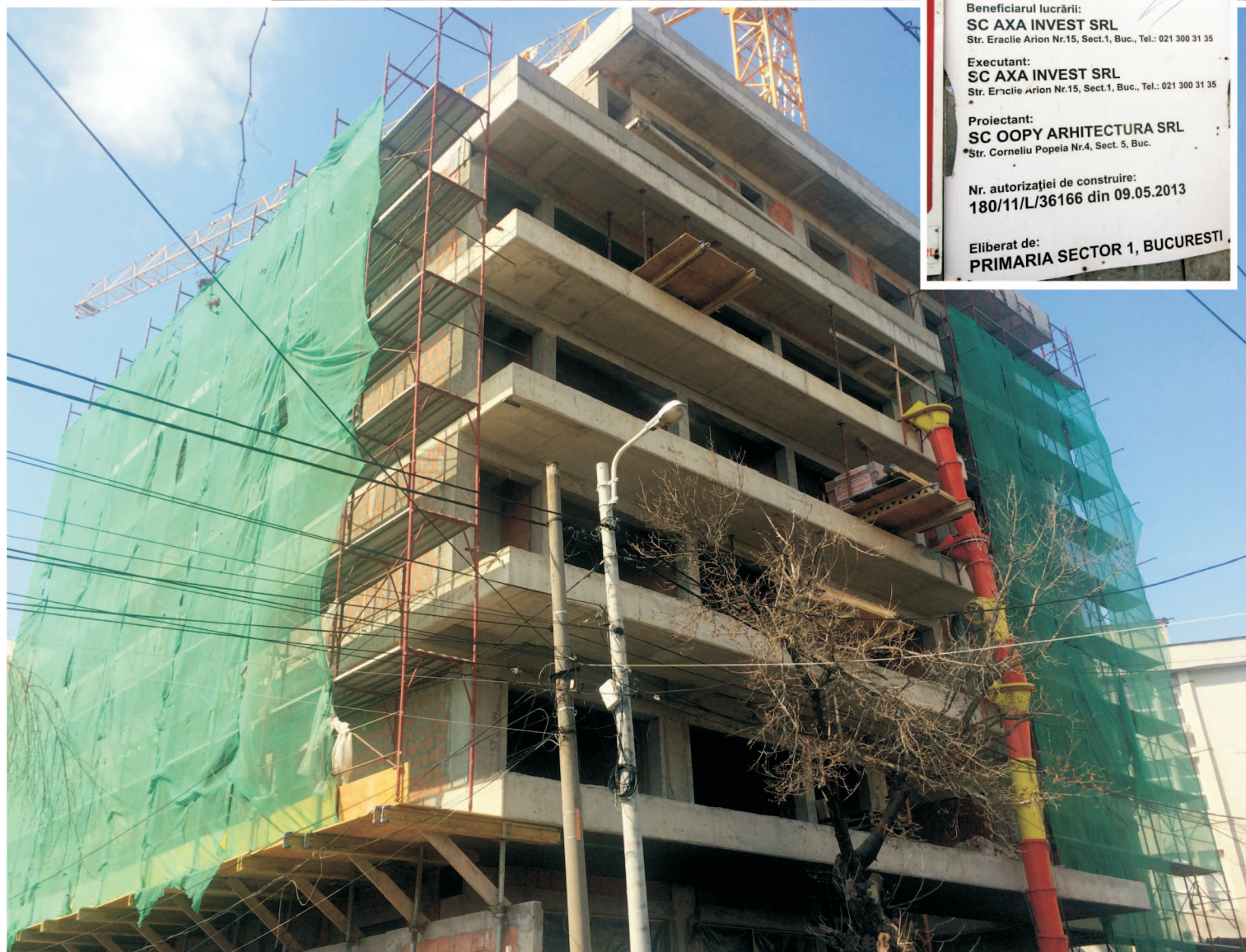

PAŊOU ȘANTIER

Denumirea și adresa obiectivului:
LOCUINȚA COLECTIVĂ
2S+D+P+4E+5-6E retrase

Beneficiarul lucrării:
SC AXA INVEST SRL
Str. Eraclie Arion Nr.15, Sect.1, Buc., Tel.: 021 300 31 35

Executant:
SC AXA INVEST SRL
Str. Eraclie Arion Nr.15, Sect.1, Buc., Tel.: 021 300 31 35

Proiectant:
SC OOPY ARHITECTURA SRL
*Str. Corneliu Popeia Nr.4, Sect. 5, Buc.

Nr. autorizației de construire:
180/11/L/36166 din 09.05.2013

Eliberat de:
PRIMARIA SECTOR 1, BUCUREȘTI.