

## Locuințe pe Calea Plevnei din București

Doi beneficiari, persoane fizice, construiesc un imobil de locuințe pe Calea Plevnei, nr. 168A, sect. 6, București.

Clădirea are un regim de înălțime subsol, parter, 4 etaje și mansardă, proiectantul general este SC Dito Comimpex SRL, iar constructorul este reprezentat de firma Nuțica Samoilă Constructor SRL.

Termenul de execuție al lucrării este de 24 de luni, construcția demarată la 27.12.2017, având ca termen de finalizare data de 27.12.2019.

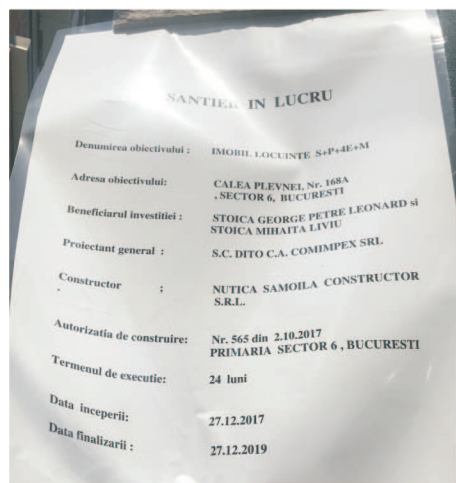

Fotografiile de Alex DECEAN