

Casă la parter: Liv 3 G2

COD PROIECT: P2-0859



Constructor de case
pe structură metalică ușoară

SPECIFICAȚII

Suprafață construită: **212.75m²**
Suprafață utilă: **170.2m²**
Volum net: **713.36m³**
Dimensiunile clădirii: **13.3x20.5m**
Înălțimea clădirii: **7.69m**
Unghiul acoperișului: **30°**
Suprafață acoperiș: **321.80m²**
Terase acoperite: **19.32m²**
Terase neacoperite: **40.00m²**
Garaj: **29.22m²**

PARTER

Living: **31.34m²**
Dinning: **10.46m²**
Bucatarie: **9.90m²**
Baie: **2.11m²**
Hol: **10.47m²**
Vestibul: **5.54m²**
Cămară: **1.62m²**
Hol și garderobă: **11.14m²**
Baie: **7.68m²**
Dormitor: **12.84m²**
Dormitor: **10.92m²**
Dormitor: **10.92m²**
Dressing: **5.45m²**
Spațiu tehn.: **10.59m²**



www.casemexi.ro

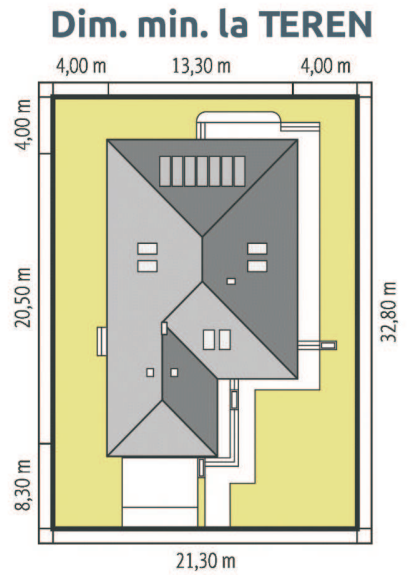
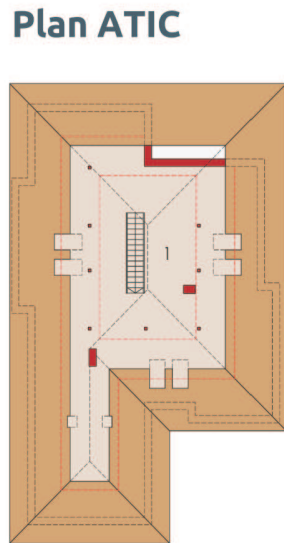
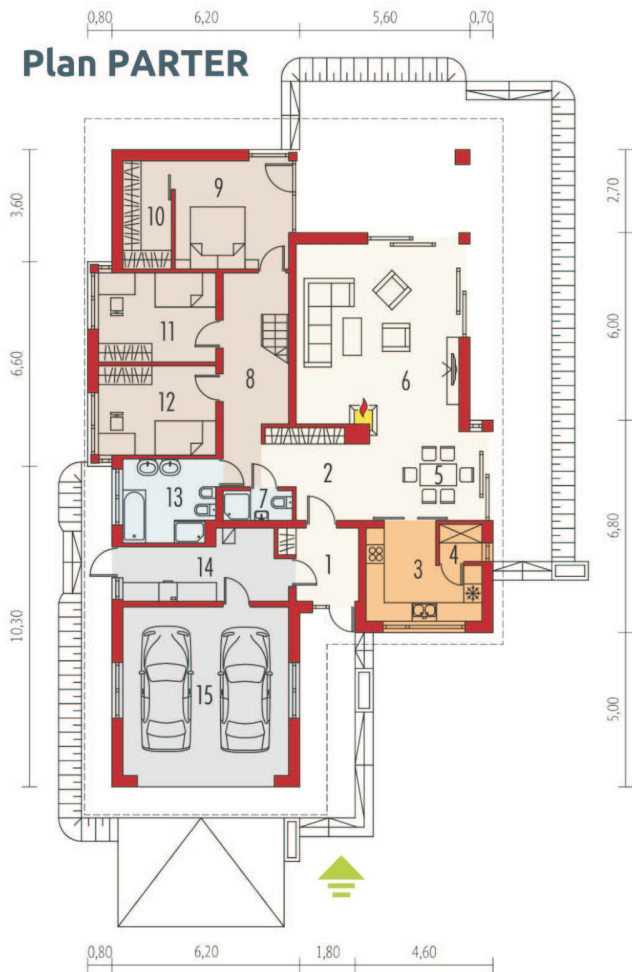

**Vrei sa iti construiesi o casa?
si ai nevoie de finantare?**

Aplica acum
www.bancatransilvania.ro/lp/credit-imobiliar-case-mexi/

**Dacă nu găsiți la noi casa dorită,
vă așteptăm cu
proiectul Dumneavoastră!**

FAȚADE



PREȚURI

• **ECONOMIC**

► • **STANDARD** - pe structură metalică ușoară (preț informativ, cu TVA inclus)

• **PREMIUM**

LA ROȘU 34,474 €

STRUCTURĂ METALICĂ

83,404 €

+ ÎNCHIDERI EXTERIOARE

LA CHEIE 133,446 €

+ IZOLĂRI INTERIOARE
+ TRASEE ELECTRICE ȘI SANITARE
+ FINISARE

www.casemexi.ro

Casă la parter: **Bob**

COD PROIECT: P1-1036



Constructor de case
pe structură metalică ușoară

SPECIFICAȚII

Suprafață construită: **151.15m²**
Suprafață utilă: **120.92m²**
Volum net: **373.72m³**
Dimensiunile clădirii: **12.5x14.4m**
Înălțimea clădirii: **5.60m**
Unghiul acoperișului: **15°**
Suprafață acoperiș: **209.00m²**
Teras acoperite: **20.00m²**
Teras neacoperite: **35.00m²**

PARTER

Living: **33.09m²**
Bucatarie: **12.71m²**
Baie: **7.39m²**
Hol: **7.46m²**
Vestibul: **2.26m²**
Coridor: **6.83m²**
Cămară: **2.46m²**
Baie: **2.82m²**
Dormitor: **16.50m²**
Dormitor: **12.09m²**
Dormitor: **12.09m²**
Spațiu tehn.: **5.22m²**



www.casemexi.ro

Plan PARTER

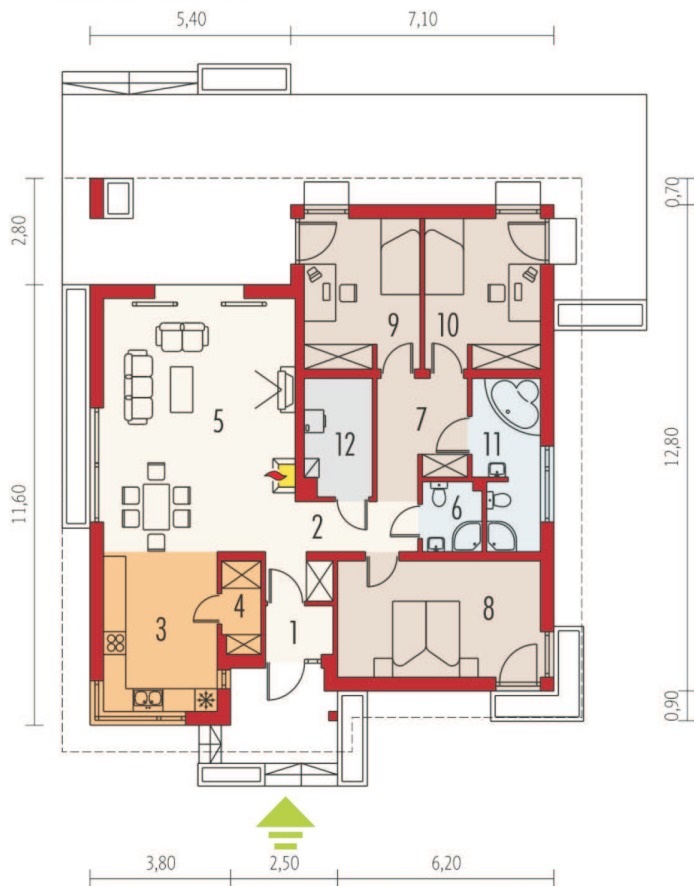

Dimensiuni minime la TEREN

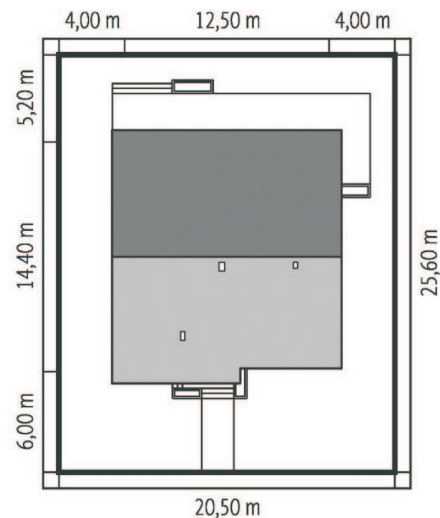

Vrei sa iti construiesi o casa?
si ai nevoie de finantare?

Aplica acum

www.bancatransilvania.ro/lp/credit-imobiliar-case-mexil/

Dacă nu găsiți la noi casa dorită,
vă așteptăm cu
proiectul Dumneavoastră!

FAȚADE



PREȚURI

- ECONOMIC
- ▶ • **STANDARD** - pe structură metalică ușoară (preț informativ, cu TVA inclus)
- PREMIUM

LA ROȘU

24,978 €

STRUCURĂ METALICĂ

60,431 €

+ ÎNCHIDERI EXTERIOARE

LA CHEIE

96,690 €

+ IZOLĂRI INTERIOARE
+ TRASEE ELECTRICE ȘI SANITARE
+ FINISARE

www.casemexi.ro

Casă cu mansardă: Tekla G1

COD PROIECT: M1-0814



Constructor de case
pe structură metalică ușoară

SPECIFICAȚII

Suprafață construită: **184.90m²**
Suprafață utilă: **147.92m²**
Volum net: **390.53m³**
Dimensiunile clădirii: **16.2x8.7m**
Înălțimea clădirii: **8.03m**
Unghiul acoperișului: **45°**
Suprafață acoperiș: **93.70m²**
Teras acoperite: **11.34m²**
Teras neacoperite: **13.32m²**
Garaj: **19.09m²**

PARTER

Living: **22.49m²**
Bucatarie: **8.72m²**
Hol: **8.85m²**
Depozitare: **3.46m²**
Vestibul: **4.50m²**
Cămară: **1.56m²**
Baie: **3.20m²**
Dormitor: **11.04m²**
Cam. tehnică: **6.00m²**

MANSARDĂ

Coridor: **6.11m²**
Baie: **5.80m²**
Dormitor: **14.03m²**
Dormitor: **7.11m²**
Dressing: **2.66m²**
Dressing: **1.17m²**



www.casemexi.ro

Plan PARTER



Plan MANSARDĂ

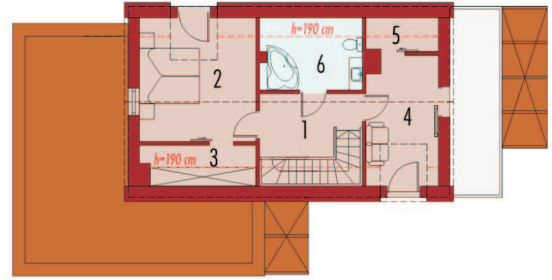

Dimensiuni minime la TEREN

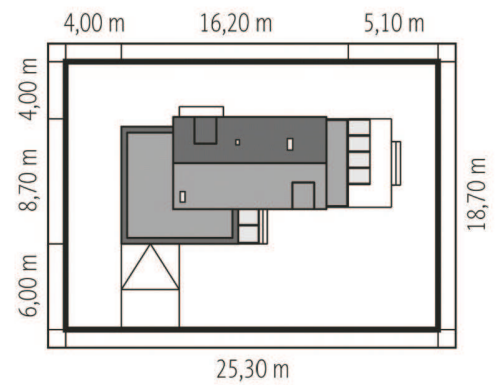

FAȚADE

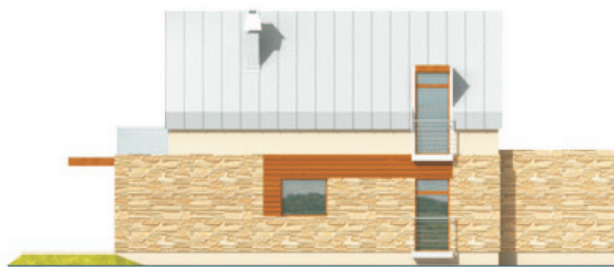
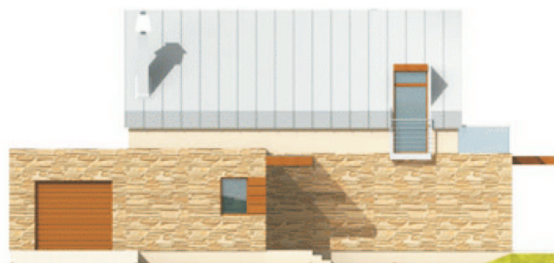

PREȚURI

• ECONOMIC

► • **STANDARD** - pe structură metalică ușoară (preț informativ, cu TVA inclus)

• PREMIUM

LA ROȘU 29,538 €

STRUCTURĂ METALICĂ

SEMIFINISAT 71,464 €

+ ÎNCHIDERI EXTERIOARE

LA CHEIE 114,342 €

+ IZOLĂRI INTERIOARE
+ TRASEE ELECTRICE ȘI SANITARE
+ FINISARE

www.casemexi.ro

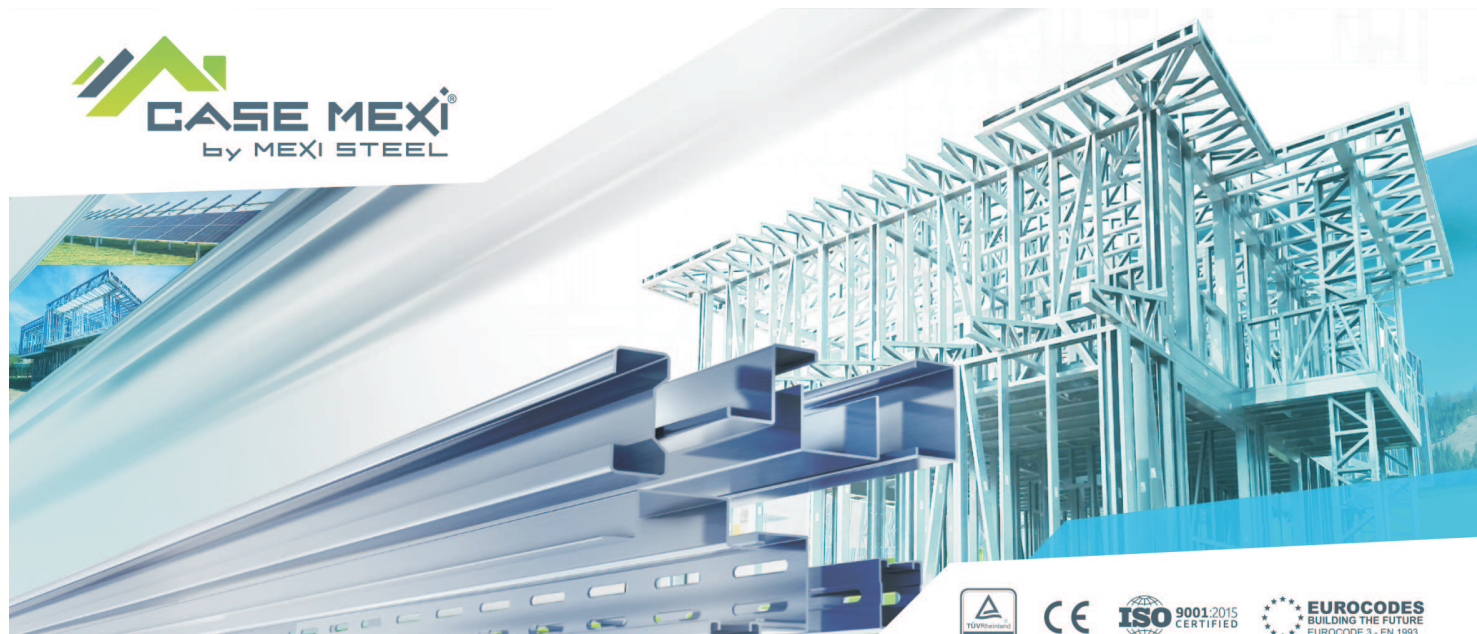

Cine suntem și Ce vă oferim

Compania CASE MEXI® realizează construcții pe structură metalică indiferent de scopul utilizării clădirii, case, hale de producție, spații de birouri, etc..



Suntem producători de profile metalice ambutasate la rece, conform normativelor europene Eurocod 3 și cu certificare CE, din oțel structural tip **S350-GD** până la **S550-GD** cu caracteristici mecanice deosebite și cu zincare superioară de până la **Zn450** sau **ZnMg310 gr/m²**. La construcțiile de case pentru pereții exteriori folosim profile de 140mm, la planșee profile de la 190 la 300mm, astfel planșeele suportă straturi de beton și sunt foarte rigide. La Case MEXI folosim cele mai avansate programe de proiectare (CAD) 3D împreună cu mai multe linii performante de producție cu precizie milimetrică.

AVANTAJE DOBÂNDITE - față de sistemele constructive clasice sau alternative:



Timp de execuție redus

Structura metalică necesită un timp de execuție considerabil redus față de structurile clasice. O casă pe structură metalică poate fi finalizată la cheie în doar 90 de zile.



Izolare fonică foarte bună

Izolarea se face cu vată minerală, care ne asigură o izolare fonică cu valori foarte mari, conform testelor și simulărilor acustice făcute la sistemele atestate de pereți MEXI®.



Pereți perfect drepti

Elementele de structură fiind realizate la precizie milimetrică cu tehnologii de ultimă oră, calitatea construcției pe structură metalică MEXI® este deosebită, cu suprafețe perfect drepte, fără fisuri și la unghiuri exacte.



Montare în orice anotimp

Datorită faptului că structura metalică este prefabricată, se poate monta în anotimpurile reci fără măsuri speciale, constituind un avantaj sistemelor uscate de construcție.



Coeficient termic superior

O clădire cu pereți de tip MEXI® atinge cele mai înalte valori de izolare disponibile oriunde.



Rezistență sporită la cutremure

Datorită greutateii scăzute și gradului ridicat de elasticitate profilele MEXI® conferă o rezistență ridicată la cutremure, structura mișcându-se foarte puțin în cazul acestora.



Fără risipă de materiale

Deoarece se face un calcul exact al materialelor folosite, este un avantaj și faptul că nu avem risipă de materiale, ceea ce implică costuri reduse de construcție.



Rezistență la foc

Sistemele structurale MEXI® au obținut certificate agrementate pentru rezistență la foc după ce au fost testate în laboratoare de încercări. Casele MEXI sunt rezistente și împotriva următorilor factori: fulgere, inundații sau dăunători.



Suprafețe utile mai mari

Suprafețele interioare utile sunt cu 10% mai mari decât la o casă pe structură clasică.



Raport Calitate/Preț excepțional

Faptul că oțelul oferă o durabilitate crescută iar costurile unei construcții marca MEXI® sunt mai reduse, rezultă cel mai bun raport de calitate-preț de pe piață.

Stadiile de construcție ale Caselor MEXI® pe structură metalică ușoară

Structură metalică

Timp de execuție: *2 săptămâni

- Structură metalică MEXI® din oțel structural dublu zincat, S350GD, pâna la Zn450 gr/mp
- Profilele sunt de 140mm lățime și 1.5mm grosime

+ Închideri exterioare

Timp de execuție: *2 luni

- Placările pereților cu OSB3 de 15mm
- Termosistem EPS 80 de 100mm (cu masă de șpaclu)
- Tâmplărie PVC cu 5 camere, 3 sticle
- Îneltoare metalice cu sistem pluvial gama Novatik

+ Finisat

Timp de execuție: *3 luni

- Tencuială decorativă granulație 1.5mm
- Lambriu lemn la pazie și la terase acoperite
- Wată bazaltică în interiorul pereților
- Trasee electrice (4 prize, 1 întrerupător, 1 poziție lumină / încăpere)
- Instalație termică prin încălzire în pardosea
- Trasee sanitare
- Polistiren extrudat 50mm și șapă semiuscată
- Folie anticondens
- Placare cu gips carton 2 straturi de 12.5mm
- Finisarea pereților în interior, gletuit și zugrăvit în alb

La cerere se pot realiza lucrările de montare faianță, gresie, podele, uși interioare, aparataje electrice și obiecte sanitare.



Transformă-ți visele în realitate

Prin programul nostru de finanțare te ajutăm să primești creditul special BT - potrivit pentru casa visurilor tale

BANCA BT TRANSILVANIA®

! NOTĂ la PREȚURI

Prețurile afișate nu includ fundația pentru că acesta diferă în funcție de studiul geotehnic. Tabloul electric nu conține siguranțe diferențiale. Lambriurile de lemn pe exteriorul casei și pe terasă, uși de garaj nu sunt incluse. Nu sunt incluse șeminee și hornuri. Branșamentele la utilități se vor executa de către beneficiar.

* Termenele de execuție sunt calculate din momentul începerii lucrărilor ținând cont de planificarea constructorului, deplasarea se face după obținerea autorizației de construcție.



(+4) 0773 751 610
(+4) 0749 011 448
case@mexi.ro

MEXI® Group - ROMÂNIA

CONSTRUIM în toată ȚARA
prin rețeaua noastră de distribuitori și constructori!

www.casemexi.ro